

事例

86歳 女性 要介護2 日常生活自立度 A2/Ⅱb

既往歴

時期不明：血小板減少症

1990年：C型肝炎(出産時出血の輸血にて感染)

2004年：腎不全、脳梗塞(投薬治療し後遺症なし)

2008年：下血(1ヶ月入院)

2012年：脊椎すべり症、慢性腎不全急性増悪にて血液透析開始

利用サービス

定期巡回（食堂移動、入浴介助、通院外出準備、洗濯、掃除）

連携型訪問看護

福祉用具貸与（介護用ベッド・室内手すり・車いす）

居宅療養管理指導（歯科・薬局）

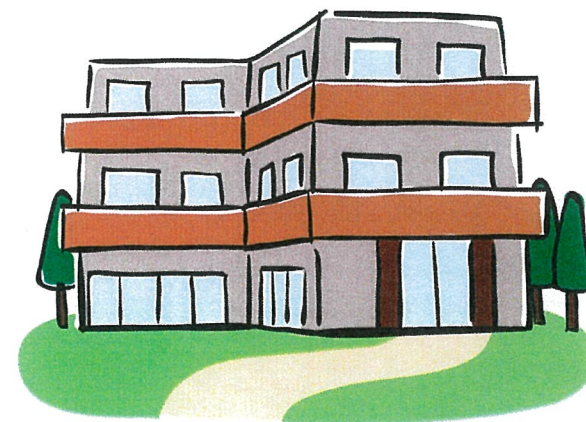

(ADL)

食事： 自立（主食 粥・副食 常食・一口大） 箸・スプーン使用
上下部分義歯（4つ）あり
栄養補助として、イノラス（187ml・300kcal/パック）処方あり
（1パック/日、透析日や食事量の低下日は2パック/日）

移動： 室内 手すり使用、室外 車いすにて全介助

排泄： 自立 リハビリパンツ使用

入浴： 個浴・一部介助

整容： 一部介助

更衣： 一部介助

コミュニケーション： 眼鏡使用あり、聴力問題なし



週間スケジュール

	月	火	水	木	金	土	日	訪問内容
0								
2								
4								
6	起床							朝食/食堂誘導
8	食事	透析	食事	透析	食事	透析	食事	
10								
12	食事		食事		食事		食事	昼食/食堂誘導
14	訪看		歯科		入浴			
16	入浴	食事		食事		食事		
18	食事		食事		食事		食事	夕食/食堂誘導
20	就寝							
22								
24								

経過

8月13日 入院・右腕シャント増設術
(左腕のシャント機能低下のため、利き手である右腕にシャントを増設)

8月17日 退院
・手術を行った右腕～手にかけてのしびれを感じられている。
・入院前はベッド上での端坐位にて食事が可能であったが、食事時間全体(25分ほど)の端坐位姿勢保持が難しい。

+訪問時間を延長(5～10分→30分)

+援助内容を追加(背もたれのある椅子に移動していただく・食事介助)

スタッフが口元に運ぶ食事介助



スタッフが一口分をスプーンに食事を乗せて、ご自身で召し上がる

背もたれある椅子を使用することで、安定した座位姿勢で食事をとることができ、体力も戻る。

8月末 退院前と同じ援助内容・時間に戻す



まとめ

退院時には、ケアマネジャーと相談し、食事介助が続くようであれば、プラン見直しと区分変更予定といただいております。退院後の一時的な援助の変更にて、元の生活に戻ることができました。10月現在も、変わらずにお過ごしです。

週3回の透析での疲労感がありますので、疲労感に合わせた援助内容をスタッフ間で共有し、引き続きお客様の生活を支えていければと思います。



事例

<事例1>

0 様 女性 79 歳 要介護 5 ※元々要介護 2 で区分変更
ご主人と二人暮らし、日中独居

(現病)

胃癌、肝臓転移あり。
急激な状態悪化あり。

(医療行為)

皮下点滴ソルダム 500ml / 日

(主介護者)

ご主人、長女様

※ご主人は日中は仕事で不在。

< 定期巡回導入の流れ >

国立癌研究センターからの退院に合わせてのサービス開始となる。(R7.5.22～)
月曜日～金曜日の一泊二回のケアを組むことになりました。

ご主人は、日中は仕事があり、独居状態となってしまうため、

11時前後と15時前後にケアを組んで欲しいとの希望がありました。

その他の時間は、随時コールで様子を見ていくことになりました。

ご家族様にCM、管理者、計画作成責任者が丁寧に説明を行いました。

< アセスメント >

身体的には寝たきり、寝返りは難しい状態。痩せており褥瘡リスクが高い。

経口摂取は、家族が実施。ヨーグルトなどは少量召し上がれる。

コミュニケーションはしっかり取れる状態でした。

事例

<プラン導入当初>

月曜日～金曜日

① 10時台 (30分) おむつ交換、清拭、更衣介助＋適宜10分程度の自費サービスで家事支援。

② 14時台 (30分) おむつ交換、清拭、更衣介助＋適宜10分程度の自費サービスで家事支援。

<コール対応> 通報を受け、オペレーターが相談援助、訪問の必要性を判断し、必要があれば訪問する。

事例

<プラン導入当初>
5月22日からケア開始となる。

※5月の随時訪問
5月24日10:31、
5月28日4:05、
5月29日21:29、
5月30日7:53、
5月31日4:48、

※6月の随時訪問

6月2日 23:38
6月5日 21:01
6月6日 7:50
6月7日 2:31、 18:29
6月8日 1:51、 18:51
6月9日 2:52、 21:12
6月10日 10:09
6月11日 2:20
6月12日 17:56、 21:24
6月13日 17:19、 21:23
6月14日 8:58、 16:47、 19:17
6月15日 8:56、 13:44、 19:00
6月16日 0:38、 17:04、 21:01
6月17日 12:29
6月18日 0:41、 20:32
6月19日 4:13、 16:50、 19:18
6月20日 21:43
6月21日 6:21、 7:48、 10:29、 23:34

5月22日より6月21日頃までは定期訪問と随時訪問で支援しながら
6月27日にご家族に囲まれながらご逝去されました。

-
- 評価
 - 意見交換
 - 助言等

ご参加いただきありがとうございました。



SOMPOケア

介護の未来を変えていく

「定期巡回・随時対応型訪問介護看護」実績報告

SOMPOケア 成城 定期巡回

令和7年10月28日開催
介護医療連携推進会議



Innovation for Wellbeing

SOMPOケア

SOMPOケア成城 定期巡回 利用者基本情報(令和7年9月末 現在)

No	氏名	性別	年齢 (才)	要介護度	日常生活自立度		世帯形態	主な疾患			介護保険 利用状況	定期巡回の主なサービス		利用 開始日	終了・一時 中止日	終了・一時 中止理由	居宅介護支援 事業所名	介護保険 訪問看護利 用	介護保険 訪問看護利 用	訪問看護事業所	訪問診療
					(障害)	(認知)		1	2	3		1	2								
1		女	93	5			家族同居	両変形性関節症	アルツハイマー型認知症	慢性心不全	家族介護の負担軽減、緊急時の対応	おむつ交換	清拭・更衣介助	2023年8/9	2023年10/5	入院	健康生活サポートセン ター	有	無	SOMPOケア 在宅老人ホーム世 田谷 訪問看護 成城サテ ライト	祖師谷ライフクリニック
2		女	91	4			独居	腰椎圧迫骨折	シェーグレン症候群	慢性心不全	独居で家族が遠方の為	家事支援	入浴	2023/11/2			成城リハケア	有り	無し	SOMPOケア 在宅老人ホーム世 田谷 訪問看護 成城サテ ライト	板橋町アーバンクリニック
3		女	94	5			独居	アスピリン喘息	変形性関節症	高血圧症	独居で家族が遠方の為	排泄介助	一般的調理	2024/9/27	R6.12.2	入院	いちら居宅祖師谷	有り	無し	いちらから訪問看護ステーション 祖師谷サテライト	松原アーバンクリニック
4		男	94	4			独居	脊柱管狭窄症	頸椎症	高血圧症	独居	排泄介助	一般的調理	2024/12/24			ほっとケア・タケダ	無	無		
5		女	91	5			家族同居	圧迫骨折	喘息		家族介護の負担軽減、緊急時の対応	排泄介助		2024/8/16			SOMPOケア成城 居宅介護 支援	有	無	SOMPOケア世田谷訪問看護 成 城サテライト	五十畑クリニック
6		女	84	2			独居	圧迫骨折・糖尿病	緑内障・白内障	側溝症	独居で家族が遠方の為	排泄介助	一般的調理	2025/4/9			ほこほこ計画	無	無		祖師谷ライフクリニック
7																					
8																					
9																					
10																					
11																					
12																					
13																					

1	J1	自立	独居
2	J2	I	高齢者世帯
3	A1	II	家族同居
4	A2	IIa	
5	B1	IIb	
男	B2	III	
女	C1	IIIa	
	C2	IIIb	
		IV	
		M	

5月実績

介護度	
1	0
2	1
3	0
4	2
5	3

介護度分布

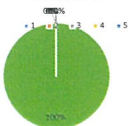

	1日あたり訪問回数(回)	訪問時間(1日/分)	1日あたりの訪問時間(分)
1			#DIV/0!
2			#DIV/0!
3			#DIV/0!
4			#DIV/0!
5			#DIV/0!

世帯分布	
独居	4
高齢者世帯	0
家族同居	2

世帯分布

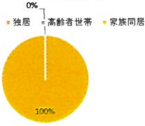

世帯形態	名
独居	
高齢者世帯	
家族同居	

S O M P O ケア 成城 定期巡回 成城西サテライト 利用者基本情報 (令和7年9月末日 現在)

No.	氏名	性別	年齢 (才)	介護度	日常生活自立度 (障害) (認知)	世帯形態	主な疾患			導入目的	定期巡回の主なサービス		利用 開始日	終了・一時 中止日	終了・一時 中止理由	居宅介護支援 事業所名	介護保険 訪問看護利 用	医療保険 訪問看護利 用	訪問看護事業所	訪問診療
							1	2	3		1	2								
1		女	90	2	A1 II b	独居	認知症	高血圧症	高脂血症	ご自分のペースを大切に、身の回りのやりづらい事をサポートしてもらふ。	服薬	全身浴・排泄	2021/1/14			S O M P O ケア 成城居宅介護支援	○		S O M P O ケア 在宅老人ホーム 世田谷訪問看護	幸野メディカルクリニック
2		女	97	4	B2 II b	独居	変形性膝関節症	骨粗鬆症	乳がん	歩行困難になり生活全般による援助・支援を要する。	服薬	全身浴・排泄	2019/8/25			S O M P O ケア 成城居宅介護支援			S O M P O ケア 在宅老人ホーム 世田谷訪問看護	あおぞら在宅診療所
3		女	66	5	C2 I	独居	脳内出血後遺症	便秘症	—	今の状態を維持し、少しでも柔軟になるようにしたい。安心して生活したい。	服薬	排泄・食介・全身浴	2014/6/26			S O M P O ケア 成城居宅介護支援	○		S O M P O ケア 在宅老人ホーム 世田谷訪問看護	あおぞら在宅診療所
4		男	80	1	J2 I	独居	人工水晶体眼	緑内障	—	生活の中で手が回らなくなっているのでサポートして欲しい。	服薬	排泄	2023/8/16			S O M P O ケア 成城居宅介護支援	○		S O M P O ケア 在宅老人ホーム 世田谷訪問看護	プライムクリニック三鷹
5		男	77	2	J2 II	独居	高コレステロール血症	血管性認知症	統合失調症残遺状態	健康状態を維持し、いきいきと毎日やりたい事、出来る事を続けて過ごせるように。	服薬	排泄	2021/5/1			S O M P O ケア 成城居宅介護支援	○	○	S O M P O ケア 在宅老人ホーム 世田谷訪問看護	プライムクリニック三鷹
6		男	69	2	J1 自立	独居	高血圧	高脂血症	脂質異常症	心身共に健康を維持し、次のステップのために万全を尽くしたい。		全身浴・排泄	2013/4/27			S O M P O ケア 成城居宅介護支援	○		S O M P O ケア 在宅老人ホーム 世田谷訪問看護	あおぞら在宅診療所
7		男	83	2	J2 II	独居	慢性腎臓病	高次脳機能障害	尿閉・尿道カテーテル留置	に自身で実行される事に関して、生活全般の声掛け、健康状態の維持に支援が必要。	服薬	全身浴・排泄	2019/2/1			S O M P O ケア 成城居宅介護支援	○		S O M P O ケア 在宅老人ホーム 世田谷訪問看護	トータス往診クリニック
8		男	85	1	A1 I	独居	—	—	—	服薬や排泄の援助にて生活を維持する	服薬	排泄	2018/9/1			S O M P O ケア 成城居宅介護支援	○		S O M P O ケア 在宅老人ホーム 世田谷訪問看護	あおぞら在宅診療所多摩
9		女	90	3	A1 II b	独居	認知症	難聴	骨粗鬆症	安定した生活の確保、健康維持のため	服薬・入浴	排泄	2022/3/31			S O M P O ケア 成城居宅介護支援	○		S O M P O ケア 在宅老人ホーム 世田谷訪問看護	祖師谷ライフクリニック
10		女	94	4	B1 II b	独居	認知症	—	—	生活全般に支援が必要	服薬・排泄・入浴	排泄	2017/7/31			S O M P O ケア 成城居宅介護支援	○		S O M P O ケア 在宅老人ホーム 世田谷訪問看護	あおぞら在宅診療所多摩
11		女	88	1	J1 自立	独居	骨粗鬆症	足根骨痛候群	—	身寄りがなく心配、安心した生活を送る	入浴	排泄	2023/1/18			S O M P O ケア 成城居宅介護支援	○		S O M P O ケア 在宅老人ホーム 世田谷訪問看護	メドアグリクリニックせたがや
12		女	95	2	A1 I	独居	2型糖尿病	ネフローゼ症候群	—	自立した生活を維持継続する	服薬・入浴	排泄	2020/2/25			S O M P O ケア 成城居宅介護支援	○		S O M P O ケア 在宅老人ホーム 世田谷訪問看護	イリス訪問診療クリニック
13		女	93	2	A1 I	独居	腰椎圧迫骨折	便秘	—	援助を受けて自立した生活を送る	服薬・入浴・排泄	排泄	2023/6/7			S O M P O ケア 成城居宅介護支援	○		S O M P O ケア 在宅老人ホーム 世田谷訪問看護	メドアグリクリニックせたがや
14		女	101	2	B1 自立	独居	うつ病・不安神経症	高血圧症	腰椎圧迫骨折	安定した生活の確保、健康維持のため	足浴・入浴	排泄	2019/8/30			S O M P O ケア 成城居宅介護支援			S O M P O ケア 在宅老人ホーム 世田谷訪問看護	岡本メモリクリニック
15		男	89	2	A1 II a	独居	脳梗塞	慢性腎不全	高血圧症	生活リハビリテーションの継続	服薬	排泄	2019/12/1			S O M P O ケア 成城居宅介護支援			S O M P O ケア 在宅老人ホーム 世田谷訪問看護	
16		女	89	3	J2 III a	独居	胃切2/3切除 (理由不明)	—	—	定期訪問により生活行動の確認	服薬	排泄	2024/7/22			S O M P O ケア 成城居宅介護支援			S O M P O ケア 在宅老人ホーム 世田谷訪問看護	あおぞら在宅診療所
17		女	99	2	J2 自立	独居	糖尿病	白内障	緑内障	内服管理が難しくなった	入浴		2023/9/22			S O M P O ケア 成城居宅介護支援			S O M P O ケア 在宅老人ホーム 世田谷訪問看護	あおぞら在宅診療所
18		女	98	4	B2 III	独居	大腸骨転子部骨折	骨粗しょう症	大腸部病的骨折	骨折し退院時より定期的な援助が必要	内服	排泄	2024/8/1			S O M P O ケア 成城居宅介護支援			S O M P O ケア 在宅老人ホーム 世田谷訪問看護	あおぞら在宅診療所
19		女	95	2	J2 I	独居	帯状疱疹	心不全	心臓細動	(帯状疱疹から?) ADLの急激な低下により	服薬	入浴	2024/11/28			S O M P O ケア 成城居宅介護支援	○		S O M P O ケア 在宅老人ホーム 世田谷訪問看護	プライムクリニック三鷹
20		女	85	1	A1 II	独居	アルツハイマー型認知症	—	—	援助を受け、自立した生活を送るため	服薬	排泄	2024/11/25			S O M P O ケア 成城居宅介護支援			S O M P O ケア 在宅老人ホーム 世田谷訪問看護	あおぞら在宅診療所
21		男	92	1	J2 自立	独居	気管支喘息	好酸球性肺炎	前立腺がん	自立した生活を維持継続する	全身浴	排泄	2023/10/27			S O M P O ケア 成城居宅介護支援	○		S O M P O ケア 在宅老人ホーム 世田谷訪問看護	恵泉クリニック
22		女	92	4	B2 III	独居	常考結腸癌	腎臓管狭窄症		お一人での生活動作が緩慢になっているため	排泄	服薬	2025/7/1			S O M P O ケア 成城居宅介護支援			S O M P O ケア 在宅老人ホーム 世田谷訪問看護	あおぞら在宅診療所

5月実績

介護度	
1	5
2	10
3	2
4	3
5	1

	1日あたり訪問回数 (回)	訪問時間 (1日/分)	1回あたりの訪問時間 (分)
1	6	45	7.5
2	22	272	12.4
3	7	50	7.1
4	31	343	11.1
5	9	186	20.7

介護度分布

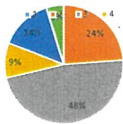

世帯分布	
独居	21
高齢者世帯	0
家族同居	0

世帯分布

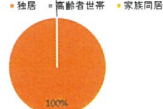

記べ利用看護	名
記べ平均介護度	

No.	氏名	性別	年齢 (才)	要介護度	日常生活自立度		世帯形態	主な疾患			導入目的	定期巡回の主なサービス		利用 開始日	終了・一時 中止日	終了・一時 中止理由	居宅介護支援 事業所名	介護保険 訪問看護利 用	医療保険 訪問看護利 用	訪問看護事業所	訪問診療	
					(障害)	(認知)		1	2	3		1	2									
1		女	96	1	J2	自立	独居	甲状腺機能低下症	高血圧	慢性気管支炎	在宅薬の管理・入浴介助	入浴介助	在宅薬管理補助	2023/9/1			SOMPOケア在宅老人ホーム世田谷居宅介護支援	あり	なし	SOMPOケア在宅老人ホーム世田谷訪問看護	世田谷ホームケアクリニック	
2		女	100	2	A1	自立	独居	スモン	リウマチ性多発筋痛症	心不全	入浴介助・掃除	入浴介助	体重測定	2023/9/1			SOMPOケア在宅老人ホーム世田谷居宅介護支援	なし	あり	SOMPOケア在宅老人ホーム世田谷訪問看護	成城内科	
3		女	92	1	J2	Ⅱb	独居	高血圧症	認知症		服薬管理・入浴介助	服薬介助	入浴介助	2023/9/1			SOMPOケア在宅老人ホーム世田谷居宅介護支援	あり	なし	SOMPOケア在宅老人ホーム世田谷訪問看護	世田谷ホームケアクリニック	
4		女	91	3	J2	Ⅱb	独居	腰痛	便秘症	認知症	服薬管理・入浴介助	服薬介助	入浴介助	2023/9/1			やさしい手千歳烏山 居宅介護	なし	なし	なし	なし	
5		女	98	3	A2	Ⅰ	独居	甲状腺機能低下症	両側変形性膝関節症		入浴介助・家事代行	入浴介助	家事代行	2023/9/1			SOMPOケア在宅老人ホーム世田谷居宅介護支援	あり	なし	SOMPOケア在宅老人ホーム世田谷訪問看護	あおぞら在宅診療所世田谷	
6		女	93	2	A1	Ⅰ	独居	脳梗塞後遺症	脊柱管狭窄症		入浴介助・家事代行	入浴介助	家事代行	2023/9/1			SOMPOケア在宅老人ホーム世田谷居宅介護支援	あり	なし	SOMPOケア在宅老人ホーム世田谷訪問看護	世田谷ホームケアクリニック	
7		女	84	2	A2	Ⅱb	独居	慢性腎不全（透析あり）			入浴介助・服薬管理	入浴介助	服薬介助	2023/9/1			SOMPOケア在宅老人ホーム世田谷居宅介護支援	あり	なし	SOMPOケア在宅老人ホーム世田谷訪問看護	なし	
8		女	78	5	B1	Ⅱb	独居	軽度認知機能障害	高脂血症		入浴介助・服薬介助	服薬介助	入浴介助	2023/9/1			SOMPOケア在宅老人ホーム世田谷居宅介護支援	あり	あり	SOMPOケア在宅老人ホーム世田谷訪問看護	世田谷ホームケアクリニック	
9		女	92	2	A1	Ⅱb	独居	白癬	認知症	後頭部痛	服薬管理・家事代行	服薬介助	買物同行	2023/9/1			SOMPOケア在宅老人ホーム世田谷居宅介護支援	なし	あり	SOMPOケア在宅老人ホーム世田谷訪問看護	あおぞら在宅診療所世田谷	
10		女	88	1	A1	Ⅱa	独居	うつ病			服薬管理・入浴介助	入浴介助	服薬介助	2023/9/1	2024/9/12	入院	SOMPOケア在宅老人ホーム世田谷居宅介護支援	あり	なし	SOMPOケア在宅老人ホーム世田谷訪問看護	世田谷ホームケアクリニック	
11		女	91	2	A1	自立	独居	腰椎圧迫骨折後			入浴介助・家事代行	入浴介助	家事代行	2023/9/1			SOMPOケア在宅老人ホーム世田谷居宅介護支援	あり	なし	SOMPOケア在宅老人ホーム世田谷訪問看護	世田谷ホームケアクリニック	
12		男	82	3	A1	自立	独居	脳梗塞後遺症	高血圧症		入浴介助・服薬介助	入浴介助	服薬介助	2023/9/1			SOMPOケア在宅老人ホーム世田谷居宅介護支援	あり	なし	SOMPOケア在宅老人ホーム世田谷訪問看護	世田谷ホームケアクリニック	
13		女	97	5	B2	Ⅲa	独居	糖尿病			服薬介助・排泄介助	排泄介助	入浴介助	2023/9/1			SOMPOケア在宅老人ホーム世田谷居宅介護支援	あり	なし	SOMPOケア在宅老人ホーム世田谷訪問看護	あおぞら在宅診療所世田谷	
14		女	74	1	J2	自立	独居	脳梗塞後遺症			入浴介助・家事代行	入浴介助	家事代行	2023/9/1			SOMPOケア成城 居宅介護支援	なし	なし	なし	わかさクリニック三鷹	
15		男	100	2	A1	Ⅱa	独居	軽度認知障害	高血圧症			服薬確認・入浴介助	服薬確認	入浴介助	2023/11/1			SOMPOケア在宅老人ホーム世田谷居宅介護支援	あり	なし	SOMPOケア在宅老人ホーム世田谷訪問看護	世田谷ホームケアクリニック
16		女	86	1	B1	自立	独居	本態性高血圧	高尿酸血症			服薬確認・入浴介助	服薬確認	入浴介助	2023/12/15			SOMPOケア在宅老人ホーム世田谷居宅介護支援	なし	なし	SOMPOケア在宅老人ホーム世田谷訪問看護	世田谷ホームケアクリニック
17		女	91	1	A1	自立	独居	高血圧症	骨粗しょう症			服薬確認・入浴介助	服薬確認	入浴介助	2024/3/1			SOMPOケア在宅老人ホーム世田谷居宅介護支援	なし	なし	なし	わかさクリニック三鷹
18		女	83	1	J2	Ⅱa	独居	認知症	心臓弁膜症			服薬確認・入浴介助・家事代行	服薬確認	買物同行	2024/3/4			SOMPOケア在宅老人ホーム世田谷居宅介護支援	なし	なし	なし	なし
19																						
20																						

3月実績

介護度	
1	7
2	6
3	3
4	0
5	2

	1日あたり訪問回数(回)	訪問時間(1日/分)	1回あたりの訪問時間(分)
1	3	87	29.0
2	4.7	63	13.4
3	3	35.3	11.8
4	10	138	13.8
5	10	120	12.0

介護度分布

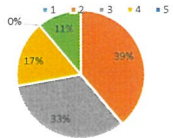

世帯分布	
独居	18
高齢者世帯	0
家族同居	0

延べ利用人数	18人
延べ平均介護度	2.05

世帯分布

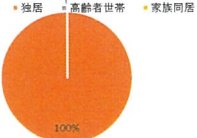

No.	氏名	性別	年齢 (才)	要介護度	日常生活自立度		世帯形態	主な疾患			導入状況	定期巡回の主なサービス		利用 開始日	終了、一時 中止日	終了、一時 中止理由	居宅介護支援 事業所名	介護保険 訪問看護利 用	介護保険 訪問看護利 用	訪問看護事業所	訪問診療
					(障害)	(認知)		1	2	3		1	2								
1		女	90	3			独居	変形性脊椎症	膝関節症		自立支援・緊急時対応	服薬	入浴・更衣介助	2024/7/1			SOMPQケア 千歳台 居宅介護支援	有	無	SOMPQケア 在宅老人ホーム世 田谷 訪問看護	アクアクリニック
2		女	93	4			独居	認知症	肺炎腫	関節リウマチ	自立支援・緊急時対応	服薬	入浴・更衣介助	2023/10/1			SOMPQケア 千歳台 居宅介護支援	有	無	SOMPQケア 在宅老人ホーム世 田谷 訪問看護	千歳台はなクリニック
3		女	93	4			家族同居	慢性腎臓病	認知症	胆石	自立支援・緊急時対応	おむつ交換	入浴・更衣介助	2023/12/19			SOMPQケア 千歳台 居宅介護支援	有	無	SOMPQケア 在宅老人ホーム世 田谷 訪問看護	成城内科
4		女	95	2			独居	認知症	高血圧		自立支援・緊急時対応	服薬	排泄介助	2023/10/1			SOMPQケア 千歳台 居宅介護支援	無	無	SOMPQケア 在宅老人ホーム世 田谷 訪問看護	千歳台はなクリニック
5		女	90	4			独居	心不全	腎不全		自立支援・緊急時対応	服薬	入浴・更衣介助	2023/10/12			SOMPQケア 千歳台 居宅介護支援	有	無	SOMPQケア 在宅老人ホーム世 田谷 訪問看護	千歳台はなクリニック
6		女	84	1			独居	認知症			自立支援・緊急時対応	服薬	入浴・更衣介助	2023/10/22			SOMPQケア 千歳台 居宅介護支援	有	無	SOMPQケア 在宅老人ホーム世 田谷 訪問看護	成城内科
7		女	88	4			高齢者世帯	心不全	認知症	腰椎圧迫骨折	自立支援・緊急時対応	おむつ交換	入浴・更衣介助	2024/2/1			SOMPQケア 千歳台 居宅介護支援	有	無	SOMPQケア 在宅老人ホーム世 田谷 訪問看護	アクアクリニック
8		女	77	1			高齢者世帯	認知症			自立支援・緊急時対応	服薬		2024/7/1			SOMPQケア 千歳台 居宅介護支援	無	無	SOMPQケア 在宅老人ホーム世 田谷 訪問看護	成城内科
9		男	79	3			独居	パーキンソン症候群	水痘症	認知症	自立支援・緊急時対応	おむつ交換	入浴・更衣介助	2024/6/12			SOMPQケア 千歳台 居宅介護支援	有	無	SOMPQケア 在宅老人ホーム世 田谷 訪問看護	千歳台はなクリニック
10		女	92	3			独居	心不全			自立支援・緊急時対応	服薬	入浴	2024/8/3			SOMPQケア 千歳台 居宅介護支援	有	無	SOMPQケア 在宅老人ホーム世 田谷 訪問看護	成城内科
11		男	75	4			独居	脳出血	高次脳機能障害		自立支援・緊急時対応	服薬	入浴	2024/8/23			SOMPQケア 千歳台 居宅介護支援	無	無	SOMPQケア 在宅老人ホーム世 田谷 訪問看護	成城リハビリテーション病院
12		女	89	2			独居	本態性振戦			自立支援・緊急時対応	服薬	入浴	2023/11/1			SOMPQケア 千歳台 居宅介護支援	無	無	SOMPQケア 在宅老人ホーム世 田谷 訪問看護	アクアクリニック
13																					

1	J1	自立	独居
2	J2	I	高齢者世帯
3	A1	II	家族同居
4	A2	IIa	
5	B1	IIb	
男	B2	III	
女	C1	IIIa	
	C2	IIIb	
		IV	
		M	

5月実績

介護度	
1	2
2	1
3	3
4	4
5	0

1日あたり訪問回数(回)		訪問時間(1日/分)	1回あたりの訪問時間(分)
1			#DIV/0!
2			#DIV/0!
3			#DIV/0!
4			#DIV/0!
5			#DIV/0!

介護度分布

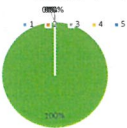

世帯分布

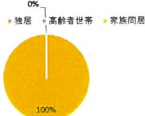

世帯分布	
独居	7
高齢者世帯	2
家族同居	1

区へ利用回数	名
区へ平均介護度	